

## Informativo da Sociedade Espírita Fraternidade - Niterói - RJ Ano 3 - Edição 27 - Agosto de 2014

**“Felizes são aqueles que ora semeiam dedicação e amor nas vidas das nossas crianças e dos nossos mocinhos, bem como de seus responsáveis, uma vez que estão investindo no próprio porvir e inscrevendo-se no rol dos devotados servidores do Reino dos Céus...”**

**(Carta de Camilo - psicografada por Raul Teixeira)  
A SEF foi fundada em 4 de setembro de 1980**



### Exemplo de fé

**Saiba mais sobre a  
benfeitora D. Clélia  
Rocha**

*pág. 03*

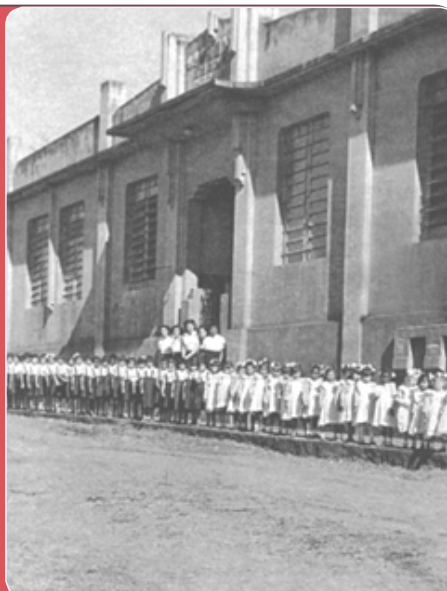

### Na sede da SEF

Trabalho de Domingo  
assiste cerca de 70  
pessoas semanalmente

*pág. 06*

### Flora

Miniguia de árvores é  
apresentado na UFF

*pág. 09*



Localização no RF: Em frente ao prédio principal (refeitório e escola)

Veja também:

Marque na agenda a  
palestra de Divaldo Franco  
no Clube Português

pág. 04

Boa ação:  
Almoço em prol do Remanso  
Fraterno em Rio Bonito

pág. 08

A SEF iniciou um novo  
grupo de estudos para  
iniciantes no Espiritismo

pág. 11

Pense na Criança, uma  
mensagem psicografada  
por Raul Teixeira

pág. 13

# Sociedade Espírita Fraternidade

## ATIVIDADES

www.sef.org.br ☎ 2717-8235

**2ª feira** Passes 14h15

**3ª feira** Grupos de Estudos 15h e 20h

**4ª feira** Palestra 20h

Atendimento Fraternal Após a palestra

**6ª feira** Passes 14h15

**Sábado** Passes 8h15

Atendimento Fraternal 8h15

Evangelização da Infância 15h

Grupos de Estudos 15h e 17h30

Grupo de Jovens 17h

**Domingo** Grupo de Estudos 17h30

## PALESTRAS

**4ª feira às 20h**

06  
de agosto

**Tema:** Fazer o bem sem ostentação

**Expositor:** Elizabeth Guimarães

13  
de agosto

**Tema:** Honrar o vosso pai e a vossa mãe

**Expositor:** Pedro Paulo Legey

20  
de agosto

**Tema:** Fora da caridade não há salvação

**Expositor:** Angela Brum

27  
de agosto

**Tema:** Não se pode servir a Deus e a Mamom

**Expositor:** Robson Ribeiro

## Deus te abençoe

**L**ogo após fundar o *Lar Anália Franco*, na cidade de São Manuel, no Estado de São Paulo, viu-se D. Clélia Rocha em sérias dificuldades para mantê-lo.

Tentando angariar fundos de socorro, a abnegada senhora conduzia crianças, aqui e ali, em singelas atividades artísticas. Acordava almas. Comovia corações. E sustentava o laborioso período inicial da obra.

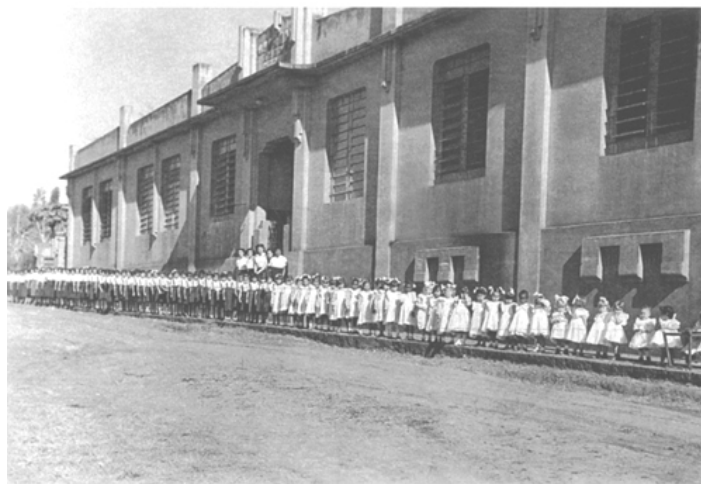

Fachada do Lar Anália Franco em São Manuel - SP

Desembarcando, certa noite, em pequena cidade, foi alvo de injusta manifestação anti-espírita. Apupos. Gritaria. Condenações.

D. Clélia, com o auxílio de pessoas bondosas, protege as crianças. Em meio à confusão, vê que um moço robusto se aproxima e, marcando-lhe a cabeça, atira-lhe uma pedra.

O golpe é violento. O sangue escorre. Mas a operosa servidora do bem procede como quem desconhece o agressor. Medica-se depois.

Há espíritas devotados que surgem. D. Clélia demora-se por mais de uma semana, orando e servindo.

Acabava de atender a um doente em casa particular, quando entra senhora aflitíssima. É mãe. Tem o filho acamado com meningite e pede-lhe auxílio espiritual.

D. Clélia não vacila. Corre ao encontro do enfermo, e surpreendida, encontra nele o jovem que a ferira.

Febre alta. Inconsciência. A missionária desdobra-se em desvelo. Passes. Vigílias. Orações. Enfermagem carinhosa. Ao fim de seis dias, o doente está salvo.

Reconhece-a envergonhado e, quando a sós, beija-lhe respeitosamente as mãos e pergunta: - A senhora me perdoa?

Ela, contudo, disse apenas, com brandura:

- Deus te Abençoe, meu filho.

Mas o exemplo não ficou sem fruto, porque o moço recuperado fez-se valoroso militante da Doutrina Espírita e, ainda hoje, onde se encontra é denodado batalhador do Evangelho.

*Hilário Silva*

Palestra de

# Divaldo Franco

*Dia*

*10 de setembro*

*(quarta-feira)*

*Horário*

*20h30*

*Local*

*Clube Português de Niterói*

*Rua Prof. Lara Vilela, 176 - São Domingos - Niterói - RJ*

---

**SEF - Tel.: (21) 2717-8235 / [www.sef.org.br](http://www.sef.org.br)**

*Entrada Franca*

---

Conheça nossa obra social:



**Remanso  
Fraterno**

[www.remansofraterno.org.br](http://www.remansofraterno.org.br)



# PRÓXIMOS EVENTOS

## Almoço no Grupo Espírita João Batista

<b>Data</b>	<b>Horário</b>	<b>Local</b>
<b>17/08</b>	<b>12h</b>	<b>Salão da Maçonaria, Rio Bonito - RJ</b>

## Palestra com Divaldo Franco

<b>Data</b>	<b>Horário</b>	<b>Local</b>
<b>10/09</b>	<b>20h30</b>	<b>Clube Português de Niterói</b>



Objetivando proporcionar um ensino de qualidade, em período integral, oferecendo também, gratuitamente: transporte, alimentação, assistência médica e odontológica para crianças em situação de risco social, construímos uma rede solidária de amigos que possam contribuir mensalmente para o pagamento das despesas oriundas destas atividades.

Para participar do projeto **Mais Criança na Escola** e nos dar as mãos na rede solidária de amigos do **Remanso Fraterno**, preencha o formulário de cadastro em nosso site [www.remansofraterno.org.br](http://www.remansofraterno.org.br) e faça parte desta história.

## Domingo é dia de trabalho!

O Trabalho de Domingo (TD SEF) foi implantado no dia 31 de outubro de 1993, por orientação de um Espírito Amigo da Instituição, comemorando, portanto, quase 21 anos de profícuos serviços a todos nós, voluntários, que usufruímos da oportunidade do trabalho, e aos usuários que frequentam a nossa Casa nos domingos pela manhã.

A participação dos frequentadores, a cada um desses eventos, gira em torno de 65 adultos e cerca de oito crianças, tendo uma média de 24 voluntários que promovem as seguintes atividades: banho, distribuição de roupas, coleta de pães em padarias doadoras, seleção e ensacamento destes, recepção aos usuários com café e biscoito, palestra para os adultos, aulas de alfabetização, trabalhos manuais, confecção de alimentos, limpeza do salão, das louças, talheres, panelas e a distribuição do almoço e suco.

Em salas específicas, é oferecida a evangelização infantil, para os adultos a oficina de artes, e, quando necessário, um cantinho para bebês.



O trabalho tem por objetivo prestar serviços de promoção social de modo geral, bem como atender à conduta espírita oriunda das leis morais, constantes do ensino de Jesus.

É um encontro fraterno, que procura, com a recepção calorosa, com respeito e carinho, apresentar um sorriso amigo aos companheiros, além de passar uma manhã agradável na SEF.

Durante o ano são planejadas palestras especiais sobre doenças sexualmente transmissíveis, alcoólicas e narcóticos anônimos, entre outras, tendo também dias de cantoria, brincadeiras e passeios com o pessoal.

No dia 26 de julho, fomos brindados com a presença da Juliana, nossa amiga e voluntária da SEF em outras frentes de trabalho. Com bastante desenvoltura e competência, tendo como apoio dezenas de projeções fotográficas e filmes, a Dra. Juliana abordou os temas: doenças sexualmente transmissíveis, apresentando todos os métodos preventivos; abordou os métodos contraceptivos; falou sobre a gravidez responsável; e fez uma apresentação bem esclarecedora sobre os órgãos reprodutores (masculino e feminino), o momento da fecundação do óvulo entre outros.



Houve espaço para perguntas e respostas e os companheiros tiraram dezenas de dúvidas com muito respeito e total atenção.

Esperamos que outras palestras como esta voltem a acontecer.

Como em todos os encontros, após o almoço, os usuários receberam pães variados embalados para viagem.

Por Coordenação do Trabalho de Domingo

---

Gostaria de ler as edições anteriores do **INFOSEF**?

Acesse:

[www.sef.org.br/infosef](http://www.sef.org.br/infosef)

Boa leitura!

# Grupo Espírita João Batista

Rio Bonito/RJ

Convida para  
almoço em benefício

do



Remanso  
Fraterno

Data

**17/08/14**

Domingo

Horário

**12h** Início

**14h00** Término

Local

**Salão de Festas da  
Maçonaria / Rio Bonito**

Avenida Lacerda, s/número  
Rio Bonito - Rio de Janeiro

Valor **R\$ 30,00**



Maiores informações com Rosiane: (21) 98127-2947



## Núcleo participa do II Encontro Científico do PESET

A professora Silvane, do 5º ano do ensino fundamental, e a professora voluntária Angela Deise, participaram do II Encontro Científico do PESET – Parque Estadual da Serra da Tiririca, que aconteceu nos dias 4 e 5 de junho, no Auditório do Instituto de Geociências da UFF – Universidade Federal Fluminense. Neste ano, o tema do II Encontro foi “A fauna e a flora do PESET – conservação e gestão”.

O encontro reuniu especialistas e pesquisadores dessa importante unidade de conservação, em cujas fímbrias situa-se o Remanso Fraternal. O NEPCR – Núcleo Educacional Professora Clélia Rocha teve o seu trabalho selecionado no formato pôster abordando o tema: “Produção de um miniguia de árvores: olhares e percepções infantis sobre a Mata Atlântica”.

O objetivo desse trabalho de pesquisa realizado com os alunos do NEPCR foi conhecer, documentar e preservar a flora da Mata Atlântica.

No ano de 2013 tivemos a edição do primeiro miniguia de árvores representativas da Mata Atlântica existentes no espaço do Remanso Fraternal. Foram descritos apenas sete árvores com desenhos ilustrativos realizados pelos próprios alunos do NEPCR.

Algumas páginas do miniguia produzido:

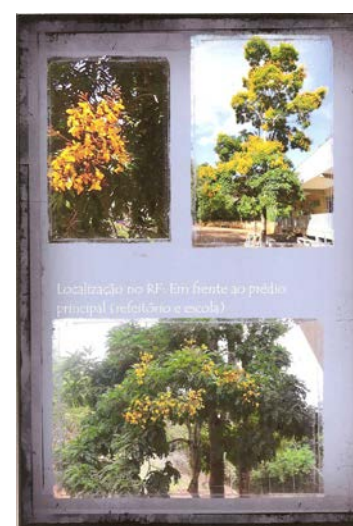
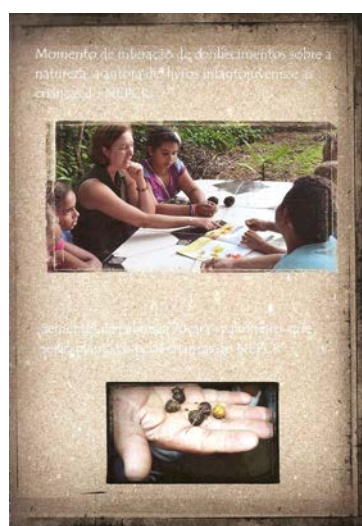

O trabalho teve como resultados a manifestação de interesse dos organizadores do evento pela participação do NEPCR no próximo encontro científico do Parque Estadual da Serra da Tiririca, visando o compartilhamento da experiência da produção do miniguia de árvores do Remanso Fraternal, e um convite para a realização de futuros projetos em parceria entre os professores do NEPCR e professores e pesquisadores da área de conservação ambiental do referido parque.

Equipe do Núcleo

# Campanha de Alimentos



Remanso  
Fraterno

Você pode participar

**SEM SAIR DE CASA** em apenas **3** passos.

## PASSO 1

Consulte a lista de alimentos necessários em [www.remansofraterno.org.br](http://www.remansofraterno.org.br), clique em **Como Participar** e escolha o que deseja doar.

## PASSO 2

**Acesse um dos supermercados conveniados abaixo.**



No **Supermercado Princesa**, acesse:  
[www.princesasupermercados.com.br](http://www.princesasupermercados.com.br),  
"Princesaonline".

Compre com cartão de crédito ou débito em seu nome e indique o local de entrega abaixo:

**Sociedade Espírita Fraternidade**  
Rua Passo da Pátria, 38 - São Domingos  
Niterói - RJ - CEP 24210-240.

**ATENÇÃO: Não há valor mínimo para compra. O valor do frete de R\$ 15,00 indicado no site, NÃO SERÁ DEBITADO NA SUA FATURA.**

**makro**



No Makro Atacadista, acesse através do telefone:  
**(21) 2702-6500.**

Faça sua encomenda e pague através de depósito em conta-corrente ou transferência bancária e indique o local de entrega abaixo:

**Remanso Fraterno**  
Rua Jean Valenteau Mouliac, 1601  
Várzea das Moças - Niterói - RJ  
CEP 24330-160

**ATENÇÃO: O valor mínimo para compra é de R\$ 30,00.**

## PASSO 3

Enviar o comprovante para: [doaralimentos@remansofraterno.org.br](mailto:doaralimentos@remansofraterno.org.br), para que possamos acompanhar, junto ao mercado escolhido, a entrega de sua doação.

**Desde já, as nossas crianças agradecem a sua participação nesta história de amor ao próximo.**

## **Novo grupo de estudos na SEF**

*Desde o mês passado, a SEF tem novo horário de estudos para quem quer aprender ou relembrar os princípios básicos do Espiritismo*

Como surgiu o Espiritismo? Quais são os princípios básicos da Doutrina? Quem foi Allan Kardec? Foram essas as questões que fiz quando cheguei à SEF– Sociedade Espírita Fraternidade, em fevereiro de 1988.

A primeira palestra que assisti foi a do saudoso Luiz Carlos da Veiga, com o tema Deus. Fiquei supercuriosa para conhecer mais sobre essa Doutrina. Hoje, são 26 anos com a mesma empolgação e vontade de conhecimento.

Havia um Grupo de Estudos para iniciantes, para aqueles que nunca ouviram falar “dessas coisas” ou aqueles que chegavam pela primeira vez em nossa casa. Tenho saudade dessa época.

Um dia falei com o Pedro Paulo, um dos coordenadores do atual grupo de terça-feira: “Gostaria que as pessoas que chegam à SEF tivessem a mesma oportunidade que eu tive de ter um grupo de estudos com os ensinamentos básicos da Doutrina Espírita”. Ele disse que também era um desejo seu e do Marcos Alves (Marquinho). Propusemo-nos a criar novamente esse grupo, lembrando os acontecimentos que precederam à codificação, o codificador e os princípios básicos da doutrina espírita. Constatamos que poderíamos fazer 20 estudos, iniciando em julho e terminando antes das festividades de final de ano. Elaboramos um anúncio para convidar a todos que desejassem conhecer e/ou relembrar os ensinamentos. As inscrições foram chegando aos poucos.

No dia 15 de julho passado iniciamos o grupo. Foi muito bom, saímos felizes. Havia gente que já conhecia a doutrina, alguns trabalhadores antigos da casa, pessoas que estão com sede de conhecimento e que vieram de outras religiões. Todos com vontade de estudar.

Sabe o que mais é empolgante em um grupo de estudos? É você trazer o assunto, trabalhar e deixar aquele gostinho para a pessoa continuar o estudo em casa; ampliar seus conhecimentos. Estamos empolgados com o novo grupo.

Agradecemos a Deus e aos bons espíritos a oportunidade de participarmos de mais um trabalho em nossa querida SEF.

Orem por nós!

Maria do Rosário Lacerda

# Novo site do Remanso Fraterno.



**Acesse e conheça essa Obra de Educação e Fraternidade.**

**[www.remansofraterno.org.br](http://www.remansofraterno.org.br)**



Remanso Fraterno

## Pense na criança

*Horripilante a angústia do futuro,  
Dúvida atroz que gera estresse agudo,  
Diante da qual se indaga o homem mudo:  
Será o porvir um céu ou vil monturo?*

*Ó dúvida que nos põe em apuro!  
Agruras com semblante carrancudo...  
O homem pensando o seu pensar miúdo...  
Asfixia e a carência de ar mais puro...  
Contudo, ainda não cabe pessimismo.  
As leis de Deus nos falam de otimismo,  
Instrumento que nos traz a esperança.  
Nosso dever é fugir desse abismo,  
E em vez do mal, do horror, do terrorismo,  
Investir na educação da criança.*

Jacy Pacheco

Psicografia de Raul Teixeira, em 04.03.2009, na Sociedade Espírita Fraternidade, em Niterói - RJ

## Novidades da Editora Fráter

### NÃO TENHA MEDO DOS ESPÍRITOS

Mais uma vez, Rosângela, nossa grande Amiga Espiritual, traz até os corações dos jovens a sua contribuição, com o intuito de despertá-los para o sentido espiritual da vida que se leva na Terra. Com sua suavidade e simplicidade, esclarece a juventude, através de comunicação mediúcnica, que todos somos espíritos imortais, criados por Deus para uma vida sem fim, sempre no rumo do aperfeiçoamento.

**NOVA EDIÇÃO**



Raul Teixeira  
Pelo Espírito Rosângela  
Editora Fráter  
20,0 x 20,0 cm  
36 páginas  
Preço - R\$ 23,00



Editora Fráter Livros Espíritas  
Rua Passo da Pátria, 38 - São Domingos  
Niterói - RJ - Brasil - 24210-240  
Fone: (21) 2620-9824 - Fax: (21) 2722-2455  
www.editorafrater.com.br  
vendas@editorafrater.com.br



### PARA UMA VIDA MELHOR NA TERRA

A diversas entrevistas respondidas pelo médium Raul Teixeira, o Benfeitor Ivan de Albuquerque, organizador da obra, uniu um conjunto de textos em prosa e verso, ditados por generosos Benfeitores da Imortalidade, dedicando aos encarnados fraternais sugestões para o desempenho da sua vida na Terra, sem tantos tropeços e acidentes de percurso. É um convite a caminharmos unidos e para que estes dias densos do mundo possam converter-se em insuflação divina que nos ensine a viver e a superar os desafios que encontramos mundo afora.

**NOVA EDIÇÃO**

Novo e mais completo Índice de Assuntos e Nomes

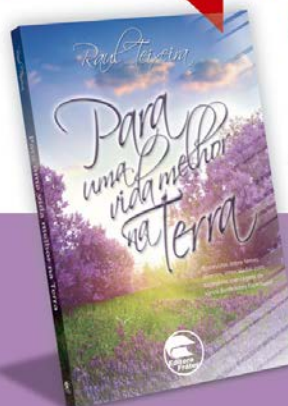

Raul Teixeira  
Por vários Benfeitores Espirituais  
Editora Fráter  
15,7 x 22,7cm  
181 páginas  
Preço - R\$ 35,00



Editora Fráter Livros Espíritas  
Rua Passo da Pátria, 38 - São Domingos  
Niterói - RJ - Brasil - 24210-240  
Fone: (21) 2620-9824 - Fax: (21) 2722-2455  
www.editorafrater.com.br  
vendas@editorafrater.com.br





**Endereço:** Rua Passos da Pátria, 38  
 São Domingos - Niterói - Rio de Janeiro  
**CEP:** 24210-240  
**Telefone:** (21) 2717-8235  
**Fax:** (21) 2722-2455  
**E-mail:** [sef@sef.org.br](mailto:sef@sef.org.br)  
**Site:** [www.sef.org.br](http://www.sef.org.br)



Remanso fraterno

**Endereço:** Rua Jean Valentteau Moulliac, 47  
 Várzea das Moças - Niterói - Rio de Janeiro  
**CEP:** 24330-160  
**Telefone:** (21) 2609-9930  
**E-mail:** [remanso@remansofraterno.org.br](mailto:remanso@remansofraterno.org.br)  
**Site:** [www.remansofraterno.org.br](http://www.remansofraterno.org.br)  
Veja aqui como chegar ao Remanso



**A venda de livros é empregada na obra social Remanso Fraterno**

Você ajuda ao comprar um livro da Editora Fráter

**Site:** [www.editorafrater.com.br](http://www.editorafrater.com.br)

## DOAÇÕES PARA O REMANSO FRATERNO

Existem duas maneiras de doar para a SEF/Remanso Fraterno: através da nossa conta no Itaú, ou através do PayPal



**Banco Itaú - 341**

**Agência:** 6173

**Conta Corrente:** 50848-9

**CNPJ:** 30.597.876/0001-28

**Favorecido:** SEF - Sociedade Espírita Fraternidade

Doe qualquer valor através do Paypal



Donate any amount through Paypal



Haz una doación a través PayPal



Faites un doun à travers PayPal

1- Reais / 2- Dollars / 3- Euros

## Sites parceiros



Conselho Espírita do Estado do Rio de Janeiro

[www.ceerj.org.br](http://www.ceerj.org.br)



A primeira WEBTV espírita do mundo

[www.tvcei.com](http://www.tvcei.com)

## RÁDIO RIO DE JANEIRO

1400 Khz - RJ - Brasil  
 A Emissora da Fraternidade. Colabore.

[www.radioriodejaneiro.am.br](http://www.radioriodejaneiro.am.br)

## Equipe INFOSEF

**Conselho editorial:** Carlos Alberto Pereira e Alex Vieira

**Jornalista responsável:** Ezna Dias Pinheiro

**Coordenação:** Roberto Guima e Ana Lúcia São Thiago Martins

**Revisão:** Lucia Moysés

**Reportagem:** Júlia Mattos

**Diagramação:** André Borba

**Divulgação:** Odilia R. de Oliveira e Gabriel Spiegel

**Contato:** [informativo@sef.org.br](mailto:informativo@sef.org.br)