

infocef



Semana da
criança

pág. 6

Dia do
Professor

pág. 10

Brasileiros no
8º Congresso
Espírita Mundial

pág. 12

Confraternização
Espírita em
Leopoldina/MG

pág. 16

Informativo da Sociedade Espírita Fraternidade - Niterói - RJ / Ano 04 - Edição 54 - Novembro de 2016



**Presença Marcada
na Confraternização
Espírita em Leopoldina**

PALESTRAS ATIVIDADES

2ª feira	Passes	14h15
3ª feira	Grupo de Estudos	20h
4ª feira	Palestra	20h
	Atendimento Fraternal	Após a palestra
6ª feira	Passes	14h15
Sábado	Passes	8h15
	Atendimento Fraternal	8h15
	Evangelização da Infância	15h
	Grupo de Estudos	15h e 17h30
	Grupo de Jovens	17h
Domingo	Grupo de Estudos	17h30

02/nov	Tema	Lei de Sociedade
	Expositor	Bárbara Fagundes e Paulo Campos
09/nov	Tema	O aproveitamento do tempo
	Expositor	Matheus Monteiro e Robson Ribeiro
16/nov	Tema	O Espiritismo na juventude
	Expositor	Bruno Avelino e Leandro Galdiano
23/nov	Tema	Juventude e enfrentamentos
	Expositor	Vivian Siqueira e Olga Casagrande
30/nov	Tema	A Evangelização Espírita na construção de um mundo melhor
	Expositor	Régis Rabelo e Rafael Siqueira



Oficina
de Sacolé!

EDUCAÇÃO

05



Semana
da Criança!



Reunião
de Famílias



Dia do
Professor



8º Congresso
Espírita Mundial

DOCTRINA

17



Seminário na FEAk
em Juiz de Fora - MG



Confraternização
Espírita em
Leopoldina/MG

Colabore com o
Projeto Esporte e
Educação do
Remanso Fraterno,
deduzindo do seu
Imposto de Renda.



Remanso
Fraterno

Remanso Fraterno
Rua Jean Valenteau Mouliac, 1601
Várzea das Moças - Niterói - RJ - CEP 24330-160



LEI DE INCENTIVO
AO ESPORTE

Você pode destinar parte de seu Imposto de Renda devido a um projeto social na cidade de Niterói/RJ, bem como acompanhar os resultados alcançados.

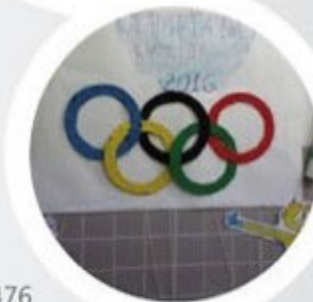

LEI DE INCENTIVO
AO ESPORTE

A Lei 11.438/2006 permite que pessoas físicas e jurídicas destinem parte de seu Imposto de Renda a projetos esportivos, aprovados pelo Ministério dos Esportes. As empresas tributadas no lucro real podem investir até 1% do IR devido, e as pessoas físicas, que façam declaração completa, até 6%.

O Remanso Fraterno, através de sua mantenedora, a Sociedade Espirita Fraternidade, obteve aprovação do projeto Esporte e Educação (Ministério dos Esportes, nº 58701.001066/2014-11), cujo desenvolvimento propiciará a 255 crianças e jovens a prática esportiva em atletismo, voleibol e capoeira.

Para maiores informações:

bruno@evolution.adv.br

Tels.: (21) 2222-4358 / 98119-0476

secretaria@sef.org.br

Tels.: (21) 2722-2455 / 2620-9824

gerente.adm@remansofraterno.org.br

Tels.: (21) 2609-9930 / 3701-2643

hamilton.sef@gmail.com

Tel.: (21) 98088-6067



Remanso
Fraterno

Colabore com o Projeto Esporte e Educação do
Remanso Fraterno, deduzindo do seu Imposto de Renda



Oficina de sacolé!

Trabalhando os estados da água, sólido, líquido e gasoso!
Uma delícia de aprendizado... Ainda mais neste calor.

Quênia Diniz
Professora

Um aprendizado gostoso



A turma ficou animada com resultado da aula da Profa Quênia

Semana da criança do Núcleo Educacional Prof^a Clélia Rocha

O mês de outubro começou animado no Núcleo. Em comemoração ao dia da criança, fizemos uma semana bem festiva e diferente para nossos alunos.

Organizamos passeios, teatros, piqueniques, trilhas, festival de picolés, discoteca, cineminha, cardápio especial, entre muitas outras atividades. Foi uma semana realmente muito animada e que deixou em nossos pequenos, um gostinho de “quero mais!” As fotos a seguir mostram um pouquinho da nossa farra!

*Patricia Carvalho
Diretora Pedagógica*

Almoço com muita alegria e nutrição saudável



Os pequenos se esbaldam na piscina de bolinhas



Piquenique no pátio



Muita farra ao ar livre



Os pequeninos adoraram o piquenique



Pequeninos reunidos



Uma peça de teatro encantou



Reunião de famílias

Como fechamento do segundo trimestre letivo, reunimos as famílias para compartilharmos um pouco dos avanços que as crianças tiveram durante este período.

Foi muito bom poder ver os pais e responsáveis empenhados e interessados em saber um pouco mais sobre as conquistas que elas tiveram.

Outro objetivo da reunião foi mostrar, através de fotos, como é o dia a dia dos pequenos, desde o momento que chegam ao Remanso Fraternal, até a hora de ir embora. Afinal, diariamente, eles confiam suas crianças aos nossos cuidados. É sempre muito bom poder contar com as famílias, para que o trabalho pedagógico possa fluir de uma maneira mais eficaz.

Acreditamos nisso e buscamos esta parceria sempre!

Patricia Carvalho
Diretora do Núcleo





mais Crianças na escola
Projeto de apadrinhamento escolar



Objetivando proporcionar um ensino de qualidade, em tempo integral, oferecendo também, gratuitamente: material escolar didático, alimentação, assistência médica e odontológica para crianças em situação de risco social, construímos uma rede solidária de amigos que possam contribuir mensalmente para o pagamento das despesas oriundas destas atividades.

Para participar do projeto **Mais Crianças na Escola** e nos dar as mãos na rede solidária de amigos do **Remanso Fraterno**, preencha o formulário de cadastro em nosso site www.remansofraterno.org.br e faça parte desta história.

Dia do Professor

“Ensinar é um exercício de imortalidade. De alguma forma continuamos a viver naqueles cujos olhos aprenderam a ver o mundo pela magia da nossa palavra. O professor, assim, não morre jamais.”

Rubem Alves



Foi com muita alegria que comemoramos, no dia 14/10/2016, o Dia do Professor com toda a equipe de funcionários do Núcleo Educacional Professora Clélia Rocha.

Em meio a muita descontração fomos prestando nossa homenagem àqueles que se dedicam a educar as nossas crianças. O professor, aqui em nossa escola, é muito mais que um mero transmissor de conhecimento. Ele utiliza o amor como o fio condutor, que faz tudo parecer mais colorido e especial aos nossos alunos.

Nossos professores foram homenageados em um almoço comemorativo



Assim, uma tarde animada com um rodízio de pizzas e muita música foi a ferramenta encontrada para que nossos funcionários pudessem descontrair e aproveitar ao máximo um pequeno momento destinado a eles.



Temos a certeza que são esses momentos que recarregam nossa energia para continuarmos nossa linda missão, que é educar.

Patrícia Carvalho
Diretora do Núcleo

Iara, coordenadora geral do trabalho aos sábados, o vice-presidente Hamilton e a cozinheira Madalena.



Presença maciça de brasileiros no 8º Congresso Espírita Mundial

Entre os dias 7 e 9 de outubro foi realizado mais um Congresso Espírita Mundial, dessa vez em Lisboa, Portugal. Contando com delegações de 38 países, num total de 1964 inscritos, 48% do público presente foi composto de brasileiros.

De nossa Casa estiverem presentes Raul Teixeira, Carlos Pereira, Aloisio Pires, Rodrigo Vitoriano e este articulista, além do orador e escritor Alessandro Viana, amigo da SEF.

Niterói também esteve representada por amigos de outras instituições espíritas fazendo parecer, por um instante, que estávamos em nossa pátria, tal o número de pessoas falando com o sotaque brasileiro.



Divaldo Franco, Charles Kempf (Secretário Geral do Conselho Espírita internacional) Raul Teixeira



Luténio Faria, de Portugal

Alessandro Paula Vianna representando o Brasil



Ainda pudemos rever amigos queridos do Movimento Espírita, como Tina Paterno, Josef Jackulak, Tim K., Marcelo Netto, Cristina e Claudio Latini e Karina Reis, além de Lutenio Faria, um dos expositores (foto), niteroiense, que vive há mais de vinte anos em Portugal.

Na cerimônia de abertura, Raul foi aplaudido de pé por todos os congressistas ao ser convidado para compor a Mesa. À noite, recebeu uma homenagem surpresa: um bolo de aniversário e a presença de vários amigos e de autoridades do Movimento Espírita que vieram abraçá-lo pela passagem natalícia.

Tendo por diretriz o tema “Em Defesa da Vida”, os oradores desenvolveram suas falas, ao longo dos três dias, com grande variedade de abordagens: Vida e Ciência, Eutanásia e Distância, Suicídio, Dislexia, Medo da Velhice, Ecologia e Espiritismo e tantas outras.



Divaldo Pereira Franco marcando presença no Congresso

Este congresso se constituiu numa oportunidade magnífica para se perceber a penetração da Doutrina Espírita nos diversos países e o papel preponderante dos espíritas do Brasil residentes nas nações amigas.

Via de regra, onde há um Centro Espírita no exterior, há brasileiros.

*Marcos Alves
Diretor de Doutrina*



Campanha do Material Escolar

2017



Remanso
Fraterno

Você pode participar

SEM SAIR DE CASA
em apenas **2** passos.

PASSO 1

Acesse:

www.remansofraterno.org.br/material-escolar
e escolha na lista os itens que deseja doar.

PASSO 2

Acesse

www.casacruz.com.br



Compre com cartão de crédito ou boleto
bancário e a opção de frete:

DOAÇÃO AO REMANSO FRATERNO

***Não será cobrado frete**

ATENÇÃO:

Se preferir entregue sua doação na Sociedade Espírita
Fraternidade.

Rua Passo da Pátria 38, São Domingos, Niterói, RJ, Brasil
CEP: 24210-240 - Tel. (21) 2717-8235

Desde já, as nossas crianças
agradecem a sua participação
nesta história de amor ao próximo.

Confraternização Espírita em Leopoldina/MG



Pedro Paulo Legey em Leopoldina/MG

Nos dias 15 e 16 de outubro de 2016, comemorando o 40º Mês de Confraternização Espírita, em Leopoldina, Minas Gerais, o Centro Espírita Amor ao Próximo realizou uma palestra e um seminário, ambos a cargo de Pedro Paulo Legey, com os temas Jesus: irmão e mestre e Minha família, o mundo e eu, respectivamente.

Ao final dos eventos Raul Teixeira, sempre muito festejado, autografou algumas de suas obras psicografadas.

*Mauricio Santos e Isabel Wilkinson
Voluntários da SEF*

Livraria da Editora Fráter marcando presença com Julio Mendes e Alex Carrusca



Arte & Solidariedade

UM TRIBUTO À CULTURA E ARTE ESPÍRITA

CENTRO ESPORTIVO MIÉCIMO DA SILVA

R. OLINDA ELIS, CAMPO GRANDE - RJ // (21) 3017-9800 // 99109-1843

NOVEMBRO

27

8:00 às 20:00

www.tvnovaluz.com



Yasmin Madeira



Cesar Reis



Berenice Lima



Wagner Paixão



Ariovaldo Filho



Allan Filho



Grupo Q Atua



Samaritanos



Orquestra IMFLA



Renato Pietro



Elos do Sol



Madrigal Alvorada



Thiago Brito e Banda



Anatasha Meckenna



Cia Cenicamente Despertando



Espelho da Alma



Galera Espirita



Oficina de Estudos da Arte Espirita



Sinfonia de Corais

Instituições Beneficiadas

Casa de Maria Clara - Recreio | Instituto Maria de Lourdes - Guapemirim | Abrigo Nazareno - Campo Grande
Núcleo Assistencial Antônio de Aquino - Malé | Lar de Otávio - Campo Grande | Creche Espirita Nosso Lar - Anchieta | Lar Maria Dolores e Meimei - Caxias | Centro Espirita Leopoldo Machado - Nilópolis | Instituto Dr. March - Niterói | Radio Rio de Janeiro | Remanso Fraternal - Niterói | Abrigo A Minha Casa - Campo Grande | Ação Cristã Vicente Moretti - Bangu | Joanna de Angelis - Engenheiro Pedreira | Lar de Daniel Cristovao - Sulacap

Realização

Apoio

Produção



Clube de Arte



Seja Voluntário

Seja voluntário na evangelização infantil. Não aguarde convite para contribuir em favor da Boa Nova no coração das crianças. Auxilie a plantação do futuro.

Seja voluntário no Culto do Evangelho. Não espere a participação de todos os companheiros do lar para iniciá-lo. Se preciso, faça-o sozinho.

Seja voluntário no templo espírita. Não aguarde ser eleito diretor para cooperar. Colabore sem impor condições, em algum setor, hoje mesmo.

Seja voluntário no estudo edificante. Não espere que os outros lhe chamem a atenção. Estude por conta própria.

Seja voluntário na mediunidade. Não aguarde o desenvolvimento mediúnico, sistematicamente sentado à mesa de sessões. Procure a convivência dos Espíritos Superiores, amparando os infelizes.

Seja voluntário na assistência social. Não espere que lhe venham puxar o paletó, rogando auxílio. Busque os irmãos necessitados e ajude como puder.

Seja voluntário na propaganda libertadora. Não aguarde riqueza para divulgar os princípios da fé. Dissemine, desde já, livros e publicações doutrinárias.

Seja voluntário na imprensa espírita. Não espere de braços cruzados a cobrança da assinatura. Envie o seu concurso, ainda que modesto, dentro das suas possibilidades.

Sim, meu amigo. Não se sinta realizado.

Cultive espontaneidade nas tarefas do bem.

“A sementeira, é grande e os trabalhadores são poucos.”

Vivemos os tempos da renovação fundamental.

Atravessemos, portanto, em serviço, o limiar da Era do Espírito!

Ressoam os clarins da convocação geral para as fileiras do Espiritismo.

Há mobilização de todos.

Cada qual pode servir a seu modo.

Aliste-se enquanto você se encontra válido.

Assuma iniciativa própria.

Apresente-se em alguma frente de atividade renovadora e sirva sem descansar.

Quase sempre, espírita sem serviço é alma a caminho de tenebrosos labirintos do umbral.

Seja voluntário na Seara de Jesus, Nosso Mestre e Senhor!

Pelo Espírito Cairbar Schutel. Psicografia de Francisco Cândido Xavier.

Livro: O Espírito da Verdade. Lição nº 58. Página 140.

Seminário na Fundação Espírita Allan Kardec em Juiz de Fora - MG

A Fundação Espírita Allan Kardec - FEAK, em Juiz de Fora, Minas Gerais, promoveu, como uma de suas reuniões semestrais de trabalhadores, um seminário.

Compareceram aproximadamente 330 voluntários daquela Instituição. A condução do estudo ficou sob a responsabilidade de Elizabeth Guimarães, de nossa Casa, com o tema Nossos Compromissos de Renovação, baseado no item do livro *Nos passos da vida terrestre*, pela psicografia de Raul Teixeira.

Raul esteve presente, autografando as obras de sua lavra mediúnica e a todos comoveu com a prece final.

*Mauricio Santos
Voluntário da SEF*



Livros da Frater: conheça!



"Não te percas, desse modo, nas ideias inquietantes ou destruidoras do medo, capazes de operar a ruína dos melhores impulsos, porque se utilizas a fortaleza da coragem, o amor e a moderação – talentos de que o Senhor te investiu em favor do próprio aperfeiçoamento – seguirás para diante, na Terra e além da Terra, com a luz do coração e a paz da consciência." Emmanuel
in: Divinos Dons, no livro *Palavras de Vida Eterna*.



CAFÉ COM



Arte

Em prol do Remanso Fraternalista

Venha viver momentos agradáveis,
com música, brincadeiras, sorteios,
aula de ritmos e um lanche delicioso!

04/12/2016

Domingo

17h ÀS 20h30



CLUBE PORTUGUÊS DE NITERÓI

Rua Prof. Lara Vilela, 176 - Ingá

R\$25,00

Crianças até 5 anos não pagam.

6 a 12 anos pagam meia.



VENDA DE CONVITES:

- Secretaria da SEF
- Pela internet (www.sef.org.br)

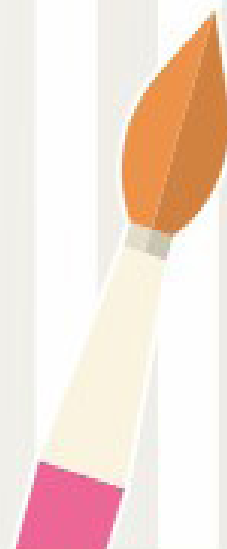

SOCIEDADE ESPÍRITA FRATERNIDADE

Endereço Rua Passo da Pátria, 38
 São Domingos - Niterói / RJ **CEP** 24210-240
Telefone (21) 2717 8235 / 2620 9824
E-mail sef@sef.org.br **Site** sef.org.br



Remanso Fraterno

REMANSO FRATERNO

Endereço Rua Jean Valentteau Moulliac, 47
 Várzea das Moças - Niterói / RJ **CEP** 24330-160
Telefone (21) 2609 9930 / 3701 2643
E-mail remanso@remansofraterno.org.br
Site remansofraterno.org.br
[Veja aqui](#) como chegar



EDITORA FRÁTER

A venda de livros é empregada na obra social Remanso Fraterno

Telefone (21) 2717 8235 **Fax** (21) 2722 2455
Site editorafrater.com.br



DOAÇÕES PARA O REMANSO FRATERNO

Banco Itaú 341 Agência 6173



Conta Corrente 50848-9 CNPJ 30.597.876/0001-28

Favorecido SEF - Sociedade Espírita Fraternidade

SITES PARCEIROS



Conselho Espírita do
 Estado do Rio de Janeiro
ceerj.org.br



1400 KHz - RJ - Brasil
 A Emissora da Fraternidade. Colabore
radioriodejaneiro.am.br

Agradecimentos às instituições que colaboram com a SEF



Doe para o nosso Bazar.



Sabe aquelas coisas que você nem lembra mais que tem ou que não têm mais valor para você? Para nós são muito bem-vindas. Doe para o Bazar **Remanso Fraterno** e ajude-nos na educação de 220 crianças.

ACEITAMOS: VESTUÁRIO, ACESSÓRIOS, UTENSÍLIOS DE COZINHA, CAMA E MESA, BRINQUEDOS, DECORAÇÃO, ELETRÔNICOS etc



Remanso fraternO

remansofraterno.org.br

HORÁRIO DE FUNCIONAMENTO:

Segunda: 9h às 12h

Terça a sexta: 9h às 18h

Sábado: 9h às 13h

Foto Luís Hu

Estrada Velha de Maricá, 4646, sala 105, Rio do Ouro (Ponto final do ônibus 48).

EQUIPE INFOSEF

Conselho Editorial Carlos Alberto Pereira e Alex Vieira

Revisão Lucia Moysés / Ana Lúcia São Thiago Martins

Divulgação Odilia R. de Oliveira / Gabriel Spiegel

Jornalista Responsável Criz Rodrigues

Coordenação Roberto Guima

Reportagem Júlia Mattos

Diagramação Bruno Avelino

Contato informativo@sef.org.br